Mellem mand og mark

Anne Marie Eriksen

Anne Marie Eriksen

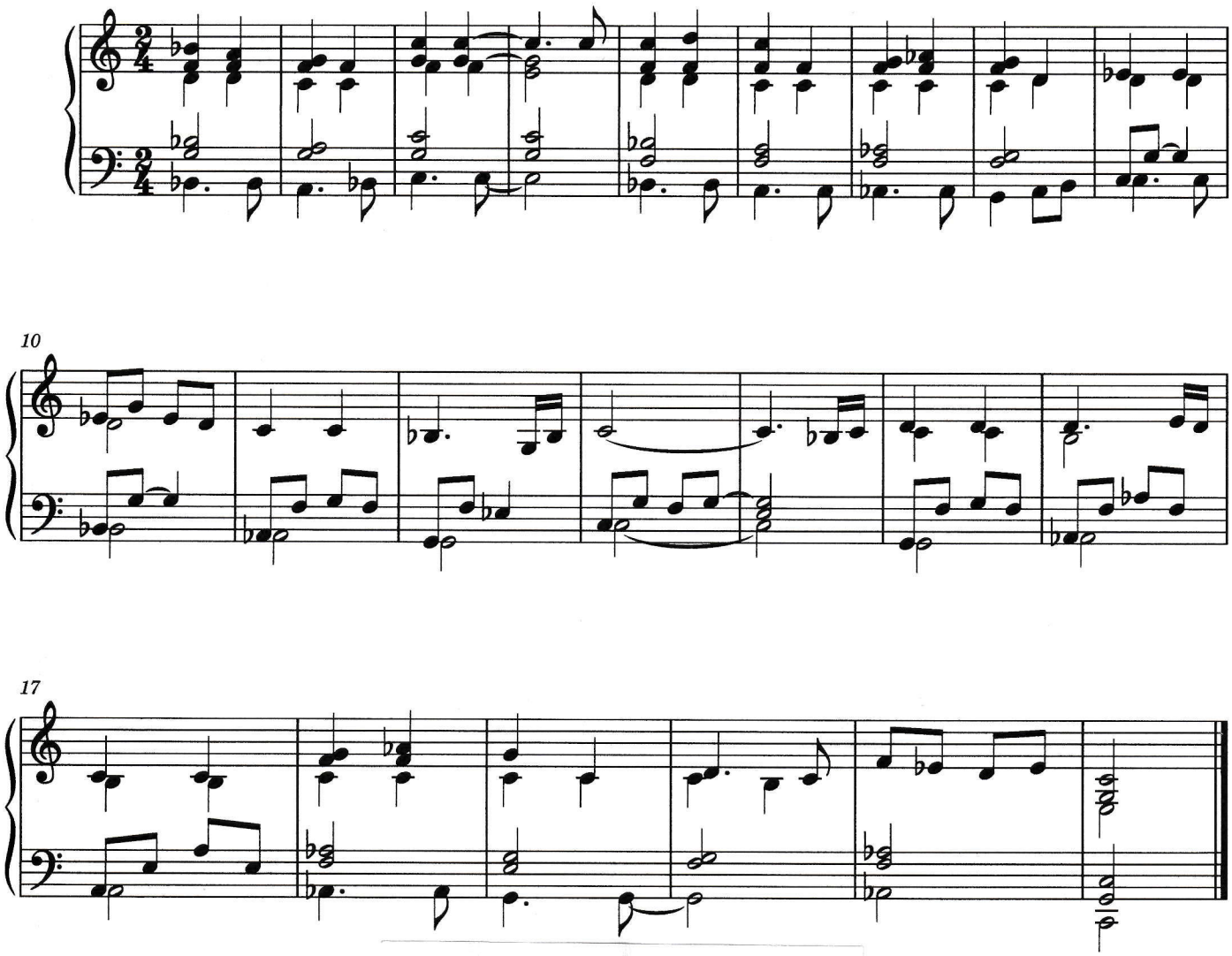

Brødet er for gammelt,
men ordet brydes,
løftet vandrer.
Lad det leve
mellem mand og mark
foldet ud.
Så at venskabsby
virk'lig huser venskab,
løser bånd
på tværs af hver en
gren.

©Anne Marie Eriksen