Hvad kun barnet har set

Anne Marie Eriksen

Anne Marie Eriksen

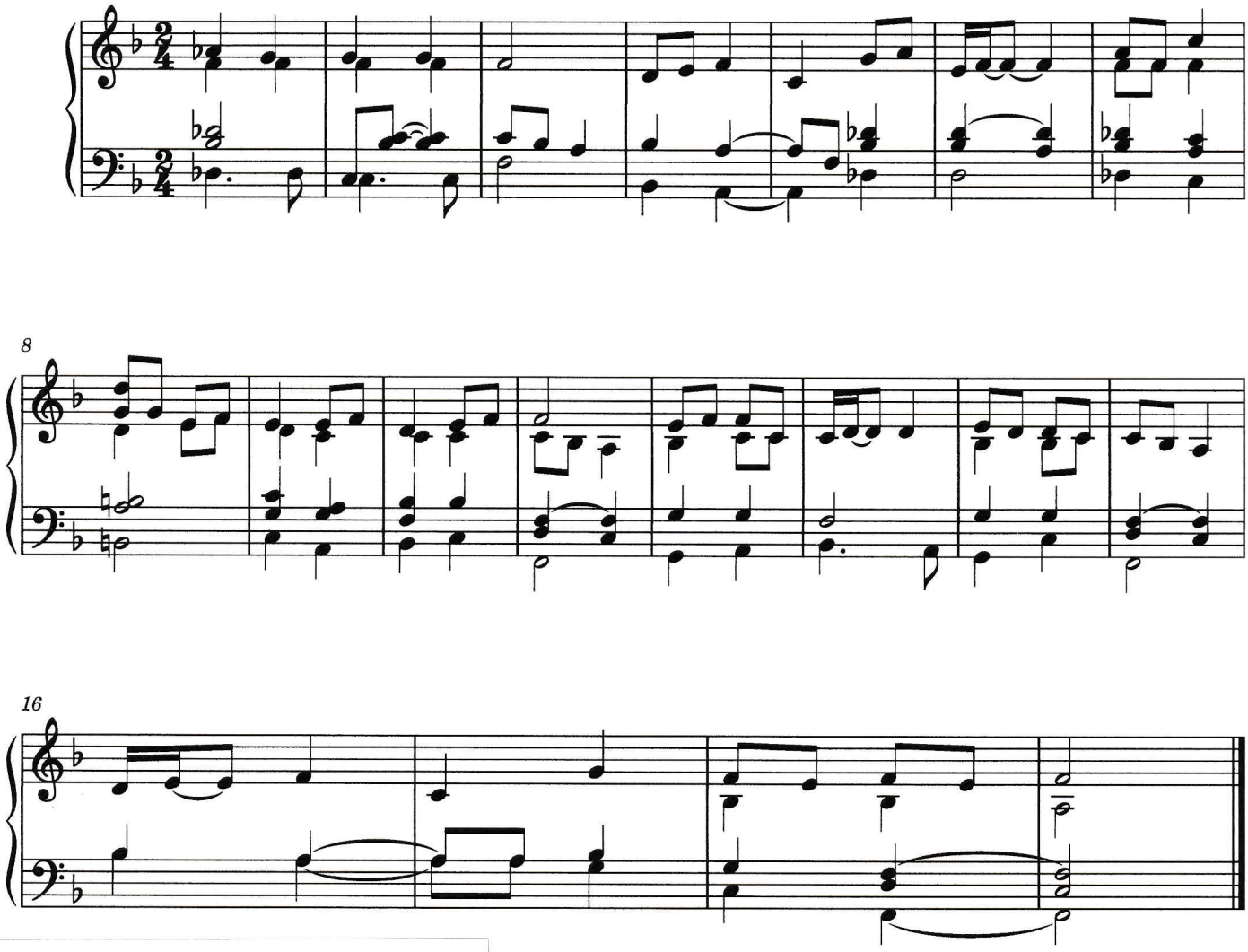

Elsker andres børn.
De er mine,
indtil moren
vinder yndest
helt uden grund.
Her har jeg
smilet stort.
For at dække
tåren bag,
skåner bussen
for mit skrig.
Kun har barnet
set, hvad jeg
gemmer på.

©Anne Marie Eriksen